

INCONTRO ISPETTORI

21 maggio 2024

MARICA SARTORI

Il punto campagna 2024

LO SCENARIO CLIMATICO ATTUALE NAZIONALE

- IL 2022 SI COLLOCA AL PRIMO POSTO DELLA SERIE ANCHE PER L'ANOMALIA DELLA TEMPERATURA MASSIMA (+1,42 °C) E PER L'ANOMALIA DI TEMPERATURA MINIMA (+1,03 °C). TEMPERATURE MEDIE SUPERIORI AI VALORI NORMALI 1991-2020 HANNO INTERESSATO TUTTI I MESI DELL'ANNO, AD ESCLUSIONE DI MARZO E APRILE.

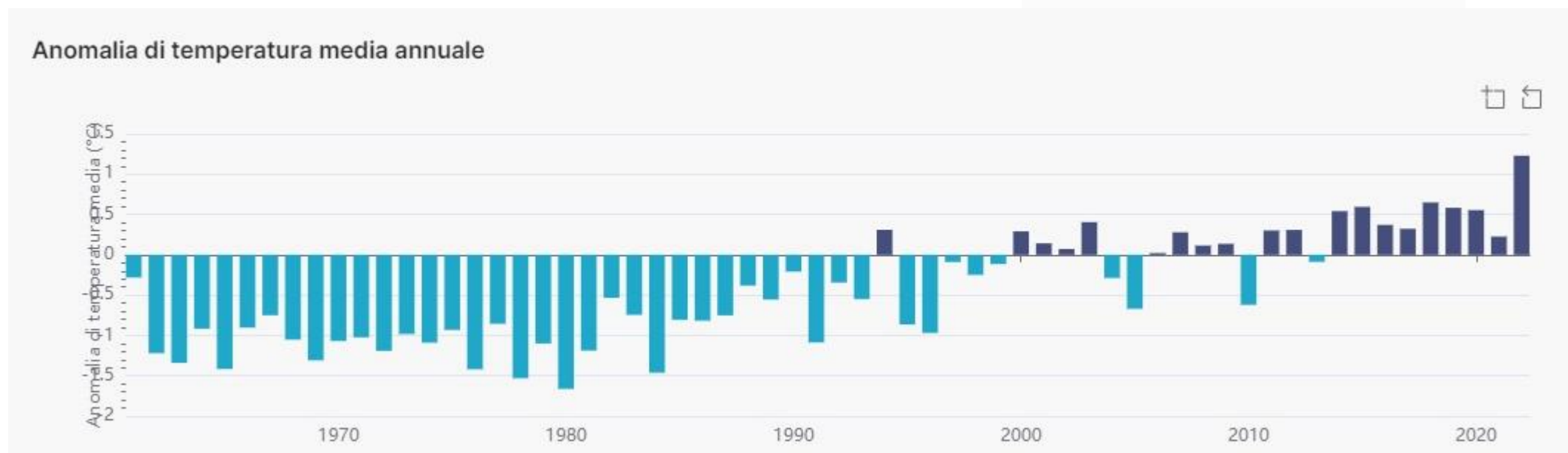

FONTE: SNPA, RAPPORTO CLIMA 2023

LO SCENARIO CLIMATICO ATTUALE NAZIONALE

- NEL CORSO DEL 2023 SI È VERIFICATA L'ECCEZIONALE ALLUVIONE ED UNA SERIE DI DEVASTANTI GRANDINATE DAL 19 AL 27 LUGLIO.

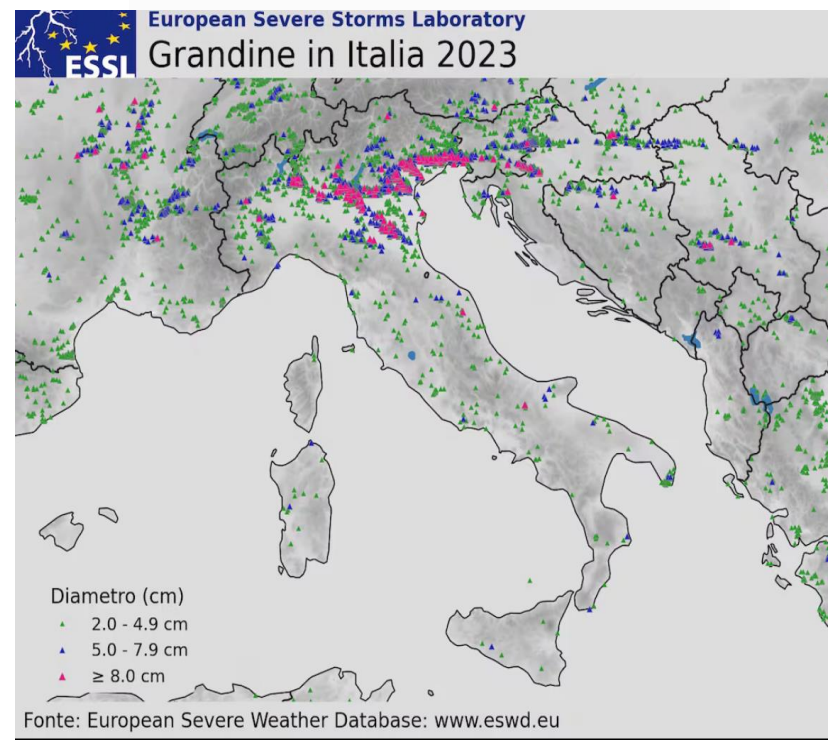
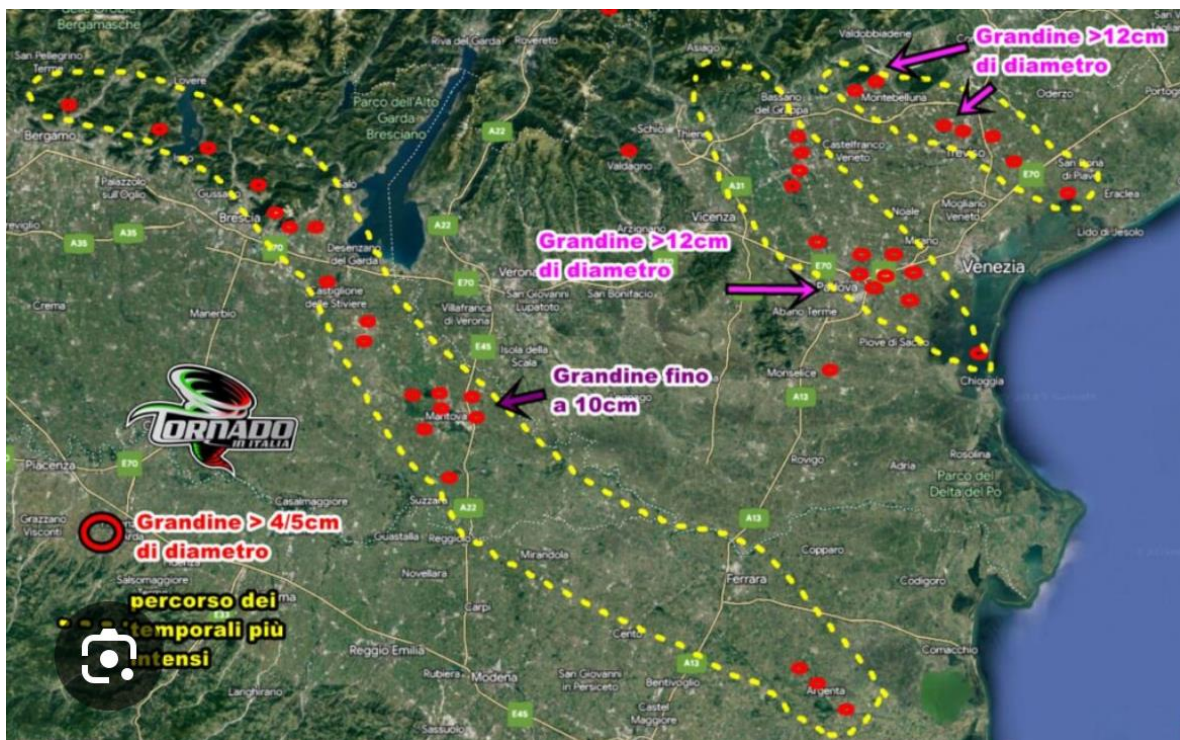

FONTE: SNPA, RAPPORTO CLIMA 2023

LO SCENARIO CLIMATICO ATTUALE TARENTINO

- IL 2023 È RISULTATO ECCEZIONALMENTE CALDO, TANTO CHE A PREDAZZO È RISULTATO IL DATO PIÙ CALDO DELLA SERIE STORICA MENTRE A TRENTO LASTE E A CASTELLO TESINO HA EGUAGLIATO IL RECORD PRECEDENTE, RISALENTE ALLO SCORSO ANNO.

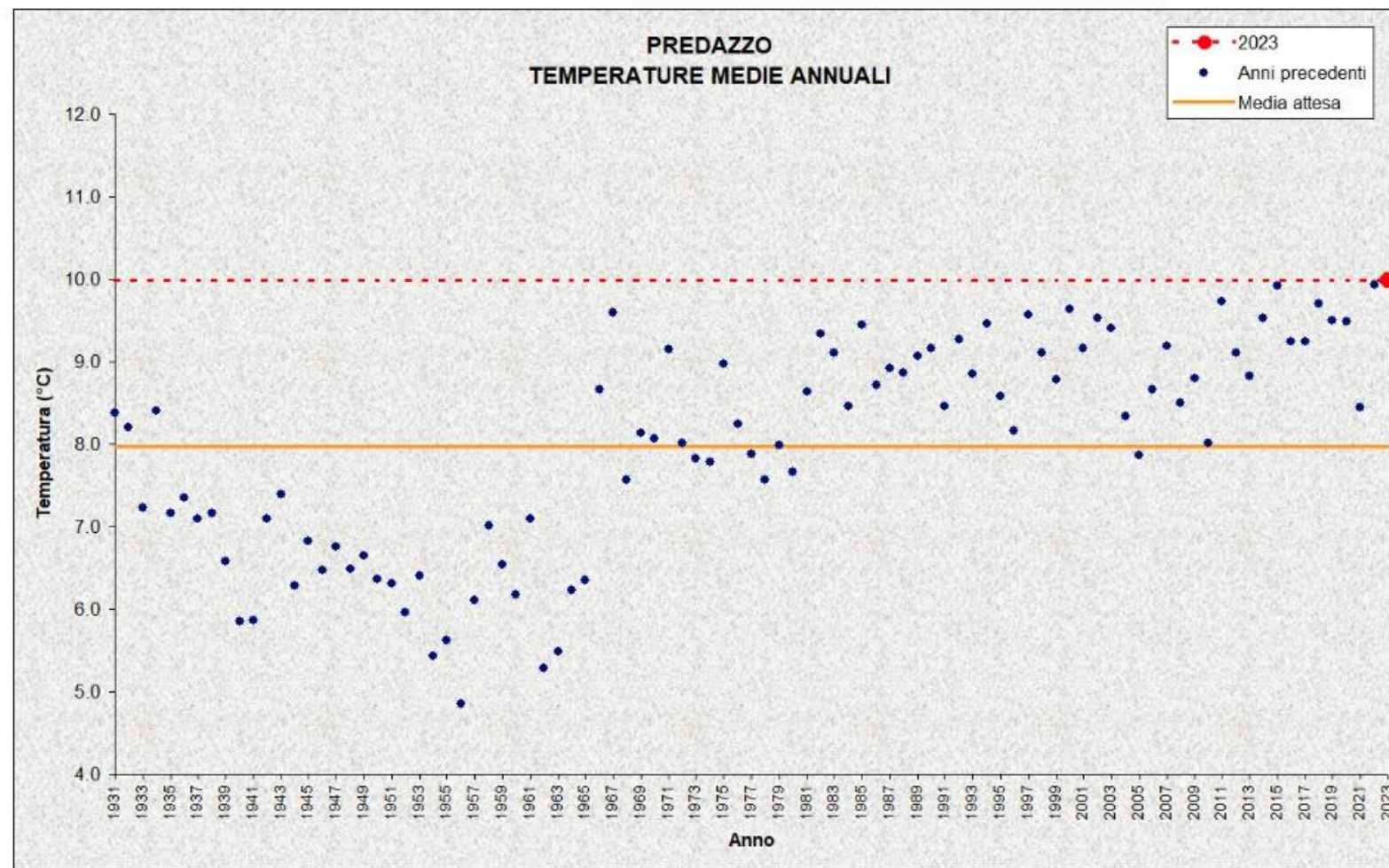

Fonte: METEOTRENTINO

EVENTI GELO PROVINCIA TRENTO

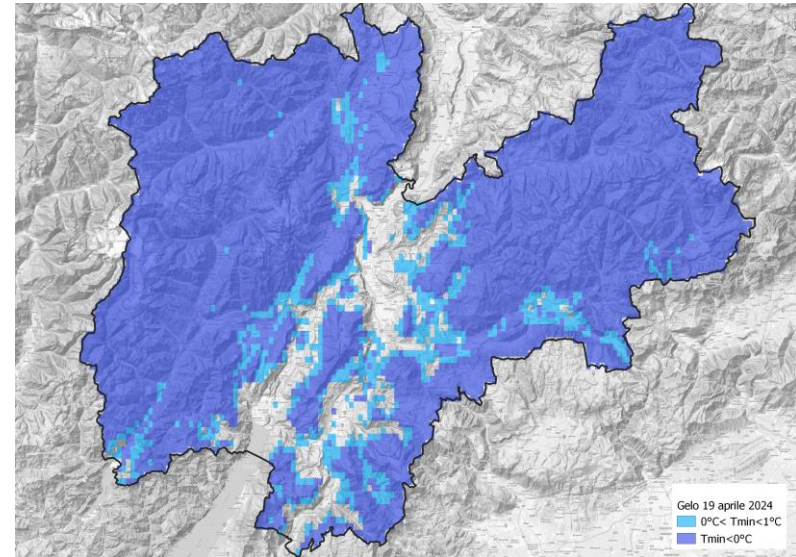

19 aprile 2024

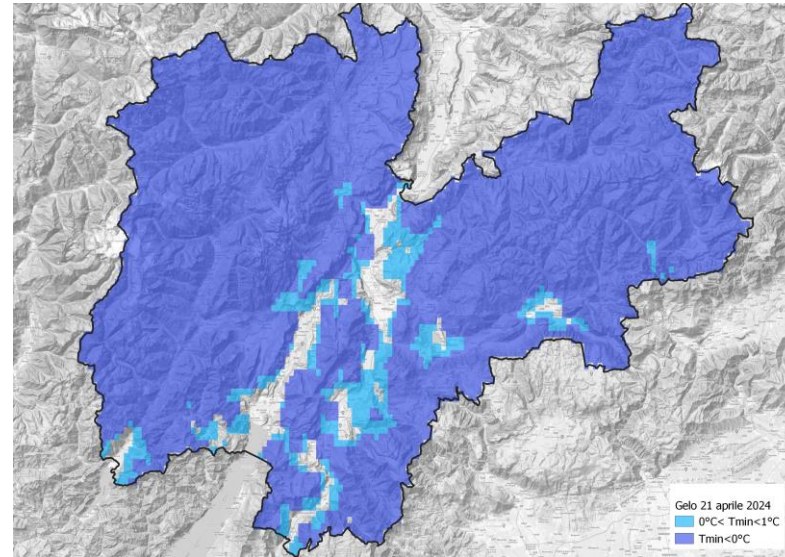

21 aprile 2024

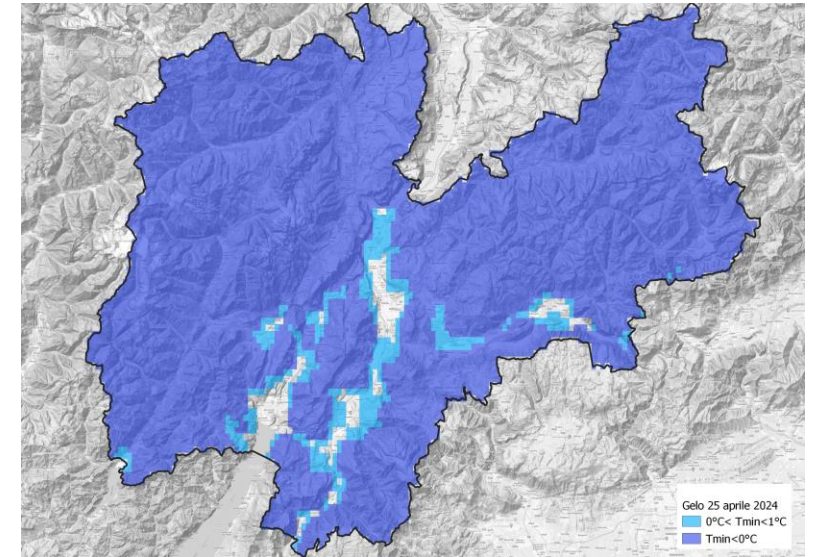

25 aprile 2024

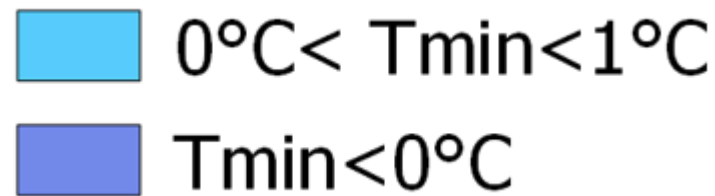

INNOVAZIONE IN CORSO

Predittiva in frutteto e vigneto



VALORI ASSICURATI 2019-2023

(CAMPAGNA ESTIVA E CAMPAGNA INVERNALE)

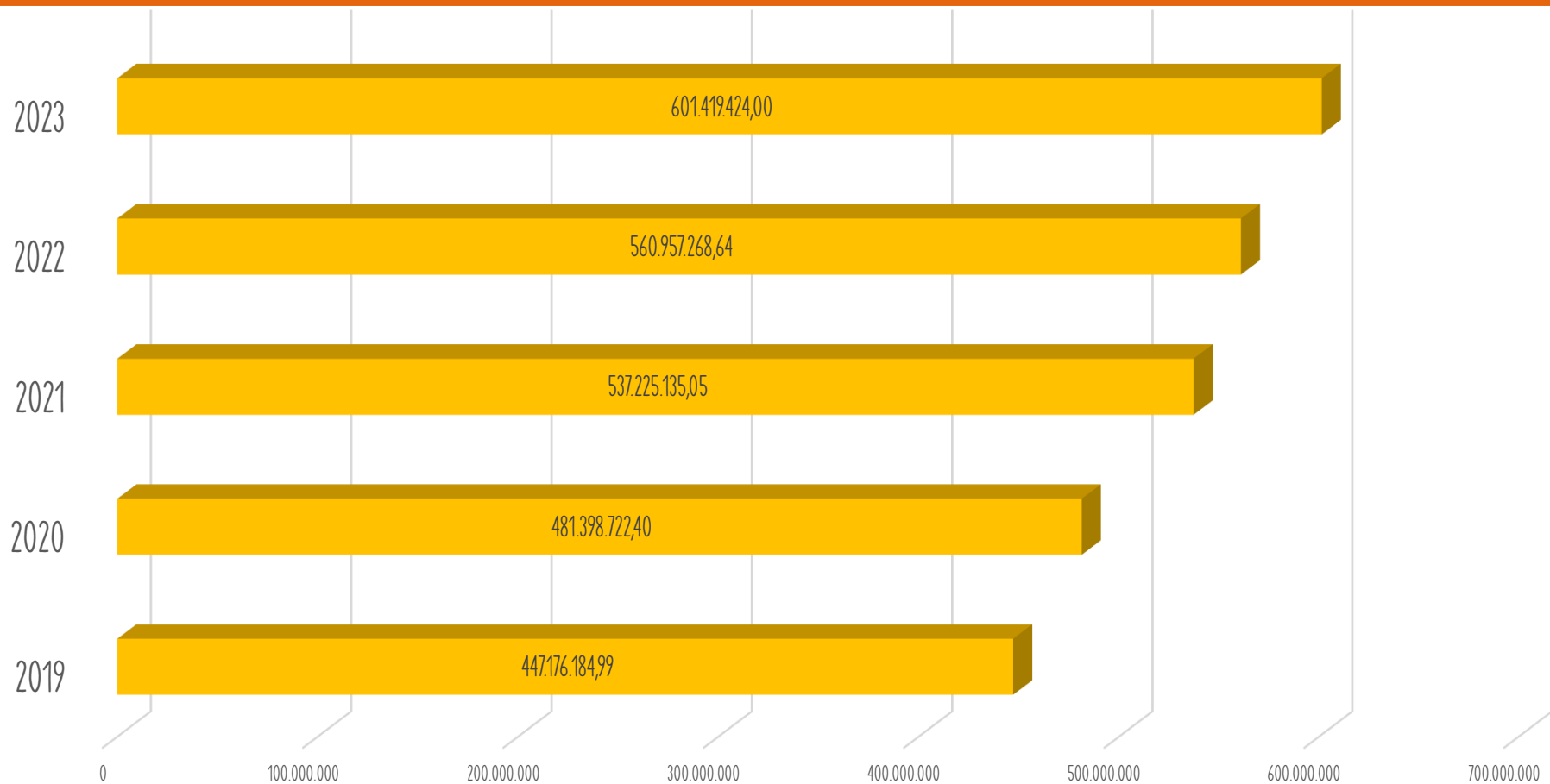



DATI 2024

(CAMPAGNA ESTIVA - AL 20 MAGGIO)

	Provincia di Trento (euro)	Fuori provincia (euro)
Altri prodotti	1.382.943,00	12.186.523,40
Ciliegie e piccoli frutti	3.999.207,00	171.500,00
Mele	229.085.413,91	4.136.796,36
Strutture (con soglia)	417.395,74	2.873.190,56
Uva	91.994.470,39	12.100.628,02
Totale complessivo	326.879.430,04	31.468.638,34

LE TIPOLOGIE DI POLIZZA

A-01

Polizze che coprono l'insieme delle Avversità Catastrofali, di Frequenza e Accessorie

B-02

Polizze che coprono l'insieme delle Avversità Catastrofali, almeno 1 Avversità di Frequenza ed eventualmente Avversità Accessorie

B-17

Polizze che coprono l'insieme delle Avversità Catastrofali, di Frequenza e Accessorie a esclusione dell'Eccesso di Neve

C-41

Polizze che coprono almeno 2 delle Avversità di Frequenza ed eventualmente Avversità Accessorie

LE AVVERSIITÀ ASSICURABILI

Avversità Catastrofali

- Alluvione
- Siccità
- Gelo e Brina

Avversità di frequenza

- Grandine
- Venti forti
- Eccesso di neve
- Eccesso di pioggia

Avversità Accessorie

- Colpo di sole
- Sbalzi termici
- Ondata di calore e vento caldo

LE AVVERSIÀ CATASTROFALI

- Gelo Abbassamento termico inferiore a 0 °C dovuto a presenza di masse d'aria fredda.
- Brina Congelamento di rugiada o sublimazione del vapore acqueo sulla superficie delle colture dovuta a irraggiamento notturno.
- Alluvione Calamità naturale che si manifesta sotto forma di esondazione, dovuta a eccezionali precipitazioni, di corsi e specchi d'acqua naturali e/o artificiali che invadono le zone circostanti e sono accompagnate da trasporto e deposito di materiale solido o incoerente.
- Siccità Condizione di straordinaria carenza di precipitazioni e/o eccessiva evapotraspirazione rispetto alla norma del periodo , calcolata su una serie storica di almeno trent'anni, attestata dal superamento del valore soglia di -1,5 dell'indice SPEI-3mesi. Il fenomeno deve essere tale da causare un grave squilibrio idrologico, durante la stagione vegetativa, con conseguente impatto negativo sulla vitalità delle piante e sulla produzione delle colture e/o da generare un depauperamento delle fonti di approvvigionamento idrico tale da rendere impossibile l'attuazione di interventi irrigui di soccorso. Gli effetti della siccità devono essere riscontrati su una pluralità di enti e/o colture limitrofe o poste nelle vicinanze.

LE AVVERSITÀ DI FREQUENZA

- Eccesso di neve Precipitazione atmosferica costituita da aghi o lamelle di ghiaccio di carattere straordinario che per durata e/o intensità superi i dati medi ordinari della zona.
- Eccesso di pioggia Precipitazioni di acqua straordinarie che causano eccesso di disponibilità idrica nel terreno o prolungata bagnatura fogliare, intendendo per tali:
 - le piogge che eccedono del 50% le medie del periodo rapportate allo stadio fenologico delle produzioni, calcolate su un arco temporale di 3 giorni;
 - le precipitazioni di particolare intensità, intendendo per tali le cadute di acqua pari almeno a 80 mm di pioggia nelle 72 ore;
 - le precipitazioni che comportano una bagnatura fogliare superiore a 35 ore calcolata su un arco temporale di 3 giorni.
- Grandine Acqua congelata nell'atmosfera che precipita al suolo sotto forma di chicchi di dimensioni e forme variabili.
- Venti forti Fenomeno ventoso che raggiunga il 7° grado della scala Beaufort (velocità pari o superiore a 50 km/h - 14 m/s) limitatamente agli effetti meccanici diretti sul Prodotto assicurato, ancorché causato dall'abbattimento dell'impianto arboreo

LE AVVERSITÀ ACCESSORIE

- **Sbalzo Termico** Variazione brusca e repentina della temperatura per valori superiori ai 0 °C. che per durata e/o intensità arrechi effetti determinanti sulla fisiologia delle piante con conseguente compromissione della produzione. Tale fenomeno straordinario deve provocare un abbassamento o innalzamento delle temperature di almeno 10 °C rispetto all'andamento della media delle temperature massime e minime dei tre giorni che precedono l'Avversità denunciata.
- **Colpo di sole** Incidenza diretta dei raggi solari sotto l'azione di forti calori di carattere straordinario ed eccezionali che per durata e/o intensità superi i dati medi ordinari della zona.
- **Ondata di calore** Periodo di tempo superiore ai 7 giorni consecutivi nei mesi di giugno, luglio e/o agosto, durante il quale la temperatura minima deve essere sempre superiore ai 29 °C e la temperatura massima deve essere sempre superiore ai 40 °C, che arrechi effetti determinanti sulla vitalità delle piante con conseguente compromissione della produzione nelle fasi critiche di ciascuna delle fasi vegetative delle diverse specie.
- **Vento caldo** Movimento più o meno regolare o violento di masse d'aria calda aventi una temperatura almeno pari a 40 °C.

DECORRENZA GARANZIA

La garanzia decorre dalle ore 12.00	GRANDINE E VENTO FORTE	ALLUVIONE, SICCIÀ, GELO, BRINA, SBALZI TERMICI, COLPO DI SOLE, ONDATA DI CALORE, VENTO CALDO, ECCESSO DI NEVE, ECCESSO DI PIOGGIA
<u>terzo giorno</u> successivo alla data di notifica	X	
<u>dodicesimo giorno</u> successivo alla data di notifica (per certificati notificati entro il 31 marzo compreso)		X
<u>quindicesimo giorno</u> successivo alla data di notifica (per certificati notificati dal 1 aprile)		X

VALUTAZIONE DEL DANNO

VERIFICA POTENZIALITÀ PRODUTTIVA

- La Società ha sempre il diritto di ispezionare i Prodotti assicurati, senza che ciò crei pregiudizio per eventuali riserve o eccezioni.
- L'Assicurato ha l'obbligo di fornire tutte le indicazioni e informazioni occorrenti, nonché il Fascicolo Aziendale e le mappe catastali relative alle Partite assicurate.
- In particolare, in caso di danni da eventi precoci ovvero di danni che abbiano determinato perdite quantitative tali da non consentire la verifica della produzione potenziale dell'annata al Perito, assicurati o non assicurati, l'Assicurato ha l'obbligo di fornire al Perito idonea documentazione utile a stabilire la produzione ottenuta negli utili 3 anni o negli ultimi 5 anni (escludendo nel caso la produzione maggiore e la produzione minore) al fine di verificare e stabilire, unitamente all'osservazione di campo, la potenzialità produttiva dell'annata

ALCUNI ELEMENTI E DEFINIZIONI

1. Gelo
2. Riduzione di prodotto
3. Standard Value
4. Soglia
5. Altre

AVVERSITÀ GELO

Abbassamento termico inferiore a 0 °C dovuto a presenza di masse d'aria fredda

- Segnalazioni effettuate dal Consorzio, come previsto a termini di Polizza, il 19.04.2024, 21.04.2024, 25.04.2024 per abbassamenti termici in tutto il territorio provinciale
- Indicazione Associati denuncia entro **3 giorni effettivo conoscenza danni**
- Focus relazione Fondazione Edmund Mach.

RIDUZIONI DI PRODOTTO

Si intende la riduzione del quantitativo indicato nel certificato di assicurazione, con conseguente proporzionale riduzione del premio.

REGOLE

1. Invio della richiesta riduzione alla compagnia giustificata da oggettive motivazioni
2. La produzione assicurata subisca una diminuzione per prodotto/comune assicurato di almeno 20% per qualsiasi evento diverso da quelli garantiti
3. La domanda di riduzione sia fatta almeno 15 giorni prima della raccolta e sia validamente documentata
4. Le domande di riduzione devono essere redatte e recapitate al Consorzio che ne attesta l'attendibilità
5. Per le tipologie di polizza che comprendono la garanzia Gelo-Brina, esclusivamente per i prodotti «Sotto rete» e «Sotto rete antibrina», la riduzione dei quintali assicurati di prodotto comporta una riduzione proporzionale ridotta al 15% del premio iniziale (85% del premio è per il rischio gelo primaverile).

STANDARD VALUE

Strumento introdotto nel 2021 come elemento di semplificazione e di velocizzazione dei controlli ai fini della liquidazione del contributo.

$$SV = P \times R$$

RIDUZIONE LINEARE DEL 20% RISPETTO AGLI ANNI PRECEDENTI

- lo Standard Value rappresenta il massimo valore ammissibile della produzione media annua
- non è disposta la possibilità di presentare documentazione giustificativa in caso in cui il valore economico storico della produzione degli appezzamenti sia superiore allo Standard Value

P= è rappresentato dal prezzo medio (media triennale) ponderato per varietà

R= rappresenta la resa statistica/agronomica potenziale

LA SOGLIA

Il diritto all'Indennizzo si attiva esclusivamente quando le Avversità previste nell'oggetto di garanzia, abbiano distrutto più del 20% del Risultato della produzione assicurata, per Prodotto nel medesimo Comune, al netto di eventuali detrazioni di Prodotto.

LIMITI INDENNIZZO

- Max 80% per Partita, al netto della Franchigia, qualora i danni siano esclusivamente o prevalentemente dovuti da grandine e vento forte;
- 70% per partita qualora i danni siano esclusivamente o prevalentemente dovuti da Avversità Colpo di Sole e Vento Caldo e/o Sbalzo Termico e/o Eccesso di Neve e/o Eccesso di Pioggia e/o Ondata di Calore;
- 60% per partita qualora i danni siano esclusivamente o prevalentemente dovuti da Avversità Gelo-Brina e/o Alluvione e/o Siccità. Per prevalenti sono rispettivamente da intendersi i casi in cui i danni complessivi da Gelo-Brina e/o Alluvione e/o Siccità, ovvero da Colpo di Sole e/o Vento Caldo e/o Eccesso di Neve e/o Sbalzo Termico e/o Ondata di Calore e/o Eccesso Pioggia, eventualmente Fitopatie, siano maggiori al danno complessivo da Grandine e/o Vento Forte.

FRANCHIGIA

- ... nel caso in cui la perdita di Resa Assicurata complessiva superi il limite in esso previsto, sarà applicata per Partita/sotto partita la Franchigia indicata nelle rispettive Sezioni. La Franchigia indicata nelle rispettive Sezioni è da determinarsi rispetto al danno riferito alle Avversità oggetto di garanzia, compreso il danno causato da Avversità in garanzia verificatosi fra la data di Notifica dell'assicurazione e quello di decorrenza della garanzia. La Franchigia così determinata dovrà essere applicata al danno liquidabile, al netto della percentuale di anterischio.
- Al fine dell'applicazione della Franchigia, per **danno prevalente** si intende la/e tipologia/e di danno la cui somma totale in percentuale è maggiore della metà del danno complessivo al lordo della Franchigia. Pertanto i danni imputabili prevalentemente alle Avversità diverse da Grandine e Vento Forte sono da intendersi i casi in cui la somma dei danni complessivi (risarcibili a termini del presente contratto e al lordo della Franchigia) da Gelo e Brina e/o Colpo di sole, Vento Caldo e Ondata di Calore e/o Eccesso di Neve e/o Siccità e/o Sbalzo Termico e/o Alluvione ed Eccesso di Pioggia sono maggiori della metà dei danni complessivi (risarcibili a termini del presente contratto e al lordo della Franchigia).

Art. 2 – Franchigia

Franchigia

PRODOTTO UVA DA VINO limitatamente ai danni imputabili esclusivamente o prevalentemente alle Avversità
Grandine e Vento Forte

DANNO	21	22	23	24	25	26	27	28	29	30	31	32	33	34	35	36	37	38	39	dal 40 al 100
FRANCHIGIA min 10%	20	20	19	19	18	18	17	17	16	16	15	15	14	14	13	13	12	12	11	10
FRANCHIGIA min 15%	20	20	19	19	18	18	17	17	16	16	15	15	15	15	15	15	15	15	15	15
FRANCHIGIA min 20%	20	20	20	20	20	20	20	20	20	20	20	20	20	20	20	20	20	20	20	20
FRANCHIGIA min 25%	25	25	25	25	25	25	25	25	25	25	25	25	25	25	25	25	25	25	25	25
FRANCHIGIA min 30%	30	30	30	30	30	30	30	30	30	30	30	30	30	30	30	30	30	30	30	30

ALTRI PRODOTTI limitatamente ai danni imputabili esclusivamente o prevalentemente alle Avversità da Grandine e Vento Forte

DANNO	31	32	33	34	35	36	37	38	39	dal 40 al 100
FRANCHIGIA min 10%	28	26	24	22	20	18	16	14	12	10
FRANCHIGIA min 15%	28	26	24	22	20	18	16	15	15	15
FRANCHIGIA min 20%	28	26	24	22	20	20	20	20	20	20
FRANCHIGIA min 25%	28	26	25	25	25	25	25	25	25	25
FRANCHIGIA min 30%	30	30	30	30	30	30	30	30	30	30

TUTTI I PRODOTTI limitatamente ai danni imputabili esclusivamente o prevalentemente alle Avversità diverse da Grandine e Vento Forte

FRANCHIGIA FISSA 30%

DEFINIZIONI

Produzione media annua: Il prodotto matematico della quantità media aziendale per ettaro per la superficie dichiarata coltivata in tutti gli appezzamenti. La quantità media aziendale è la media della produzione ottenuta, per unità di superficie coltivata di impianti in piena produzione, nei tre ultimi anni precedenti, o la produzione media triennale, calcolata sui cinque anni precedenti escludendo l'anno con la produzione più bassa e l'anno con la produzione più elevata, o a quella effettivamente ottenibile. Ai fini del calcolo deve essere utilizzata la documentazione aziendale storica atta a dimostrare il risultato della produzione.

Resa media annua: Il risultato della produzione media annua, relativo al Prodotto oggetto dell'assicurazione, coltivato in ogni Partita e su tutte le Partite dell'Azienda Agricola assicurata, ubicate in un medesimo comune amministrativo (Resa Assicurata Complessiva), moltiplicato il Prezzo. I quantitativi assicurati per ettaro non potranno essere superiori a quanto previsto dai disciplinari di produzione.

Resa assicurata: Resa media annua risultante dalla produzione effettivamente ottenuta nell'anno

IL FONDO AGRICAT

Il Fondo AgriCAT è la nuova soluzione di Gestione del rischio introdotta dalla PAC 2023-2027 per offrire a tutte le imprese del Paese una soluzione di base, anche se semplicistica, per far fronte ai danni da avversità catastrofali (gelo-brina, alluvione e siccità) che superino la soglia minima di danno del 20% della produzione media annua dell'agricoltore. La produzione media annua viene calcolata sui tre anni precedenti o sui cinque anni precedenti escludendo l'anno con la produzione più bassa e quello con la produzione più elevata. La produzione media annua è identificata in termini monetari (valore) al fine di esprimere un dato di sintesi delle rese delle diverse tipologie di vegetali coltivati delle aziende.

OPERA INDIPENDENTEMENTE DALLA POLIZZA COLLETTIVA

105.780.000 € quota agricoltori
(3% 1° pilastro)

246.820.000 €
contribuzione comunitaria

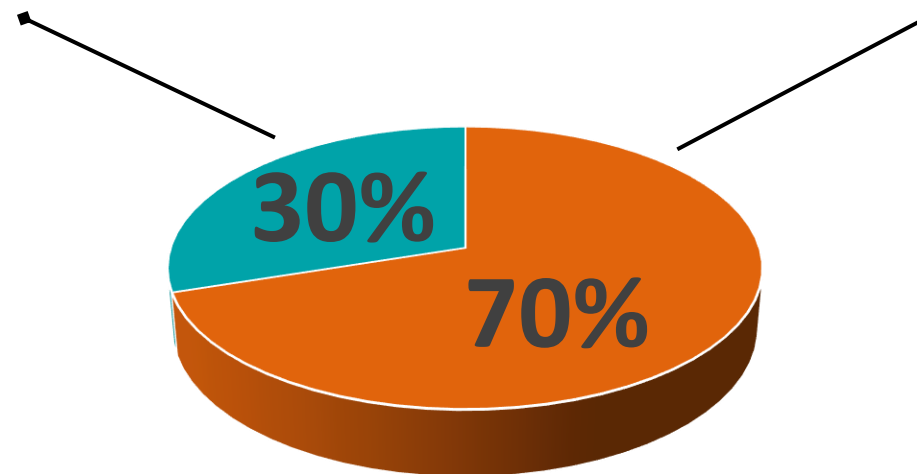

FONDI MUTUALISTICI AGEVOLATI

Fondi di stabilizzazione del reddito IST
(Income Stabilization Tool)

- FONDO IST MELE
- FONDO IST LATTE



Fondo Fitopatie Vegetali



FONDI MUTUALISTICI



- FONDO CAIR (Comuni Alto Indice di Rischio)
- FONDO SOTTOSOGLIA
- FITOPATIE IMPIANTI
- FONDO FMCC
- FONDO CANTINE SOCIALI