

23 luglio 2024

INCONTRO ISPETTORI



Robert Wiedmer

Relazione tecnica



L'anno 2024 in Alto Adige

Robert Wiedmer

Centro di Consulenza per la fruttiviteicoltura dell'Alto Adige

Nogaredo, 23.07.2024

Indice

1. Centro di Consulenza per la fruttivitticoltura dell'Alto Adige
2. Andamento climatico
3. Melo:
 1. Sviluppo della vegetazione
 2. Danni dalle gelate tardive
 3. Rugginosità (Scilate - Envy®)
 4. Ristagno idrico nel fondovalle
 5. Grandine
4. Vite:
 1. Danni dalle gelate tardive
 2. Malattie
 3. La vendemmia 2024

Centro di Consulenza per la fruttiviteicoltura



Consulenza privata in Alto Adige di:
melo - vite - pero - albicocco - ciliegio

Private
Non-Profit-
Organisation
since 1957

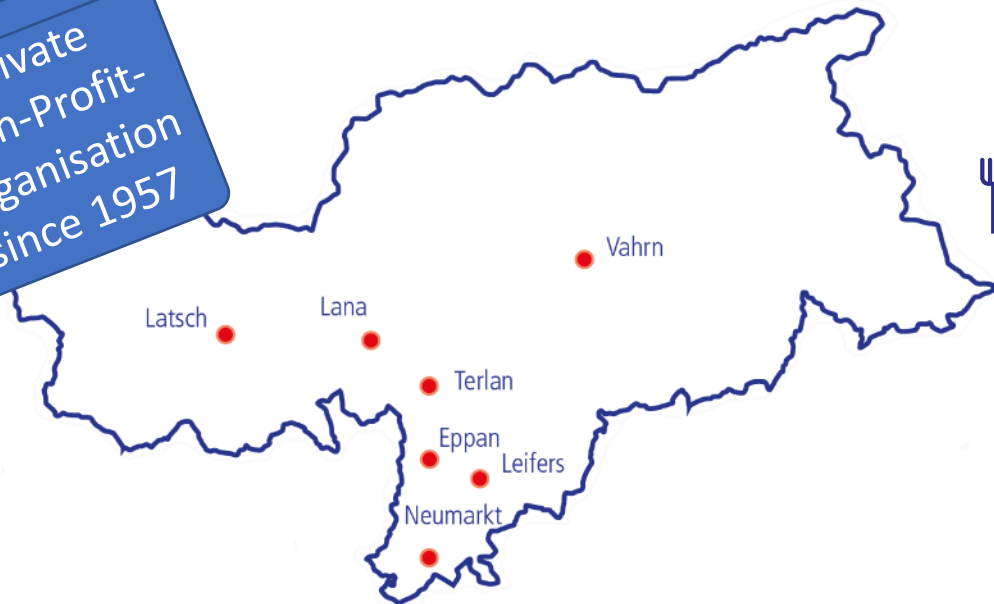

6.300 soci



22.000 ha superficie dei soci



53 dipendenti



Andamento climatico 2024

Diagrammi del clima
Bolzano

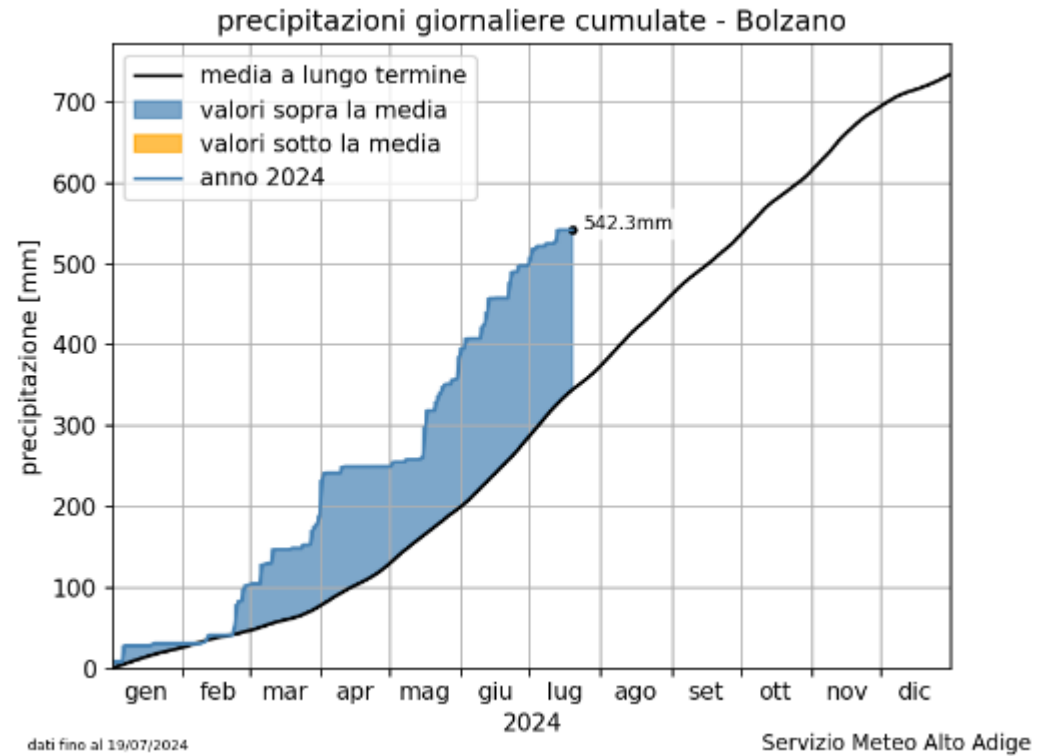
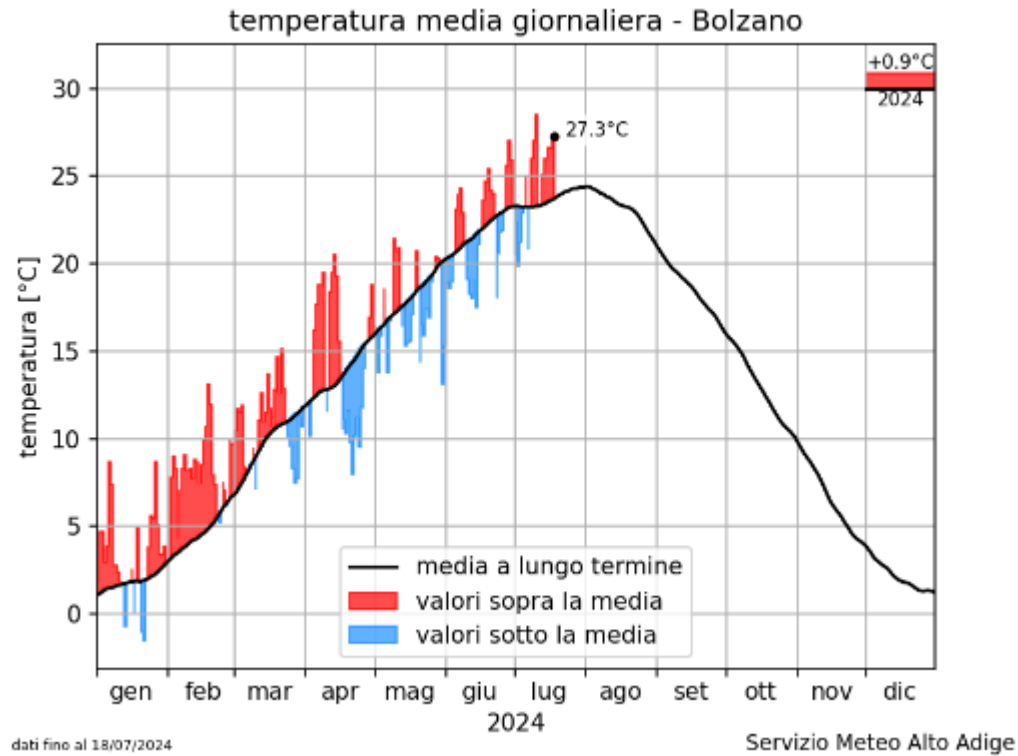

Andamento climatico 2024

Diagrammi del clima
Merano

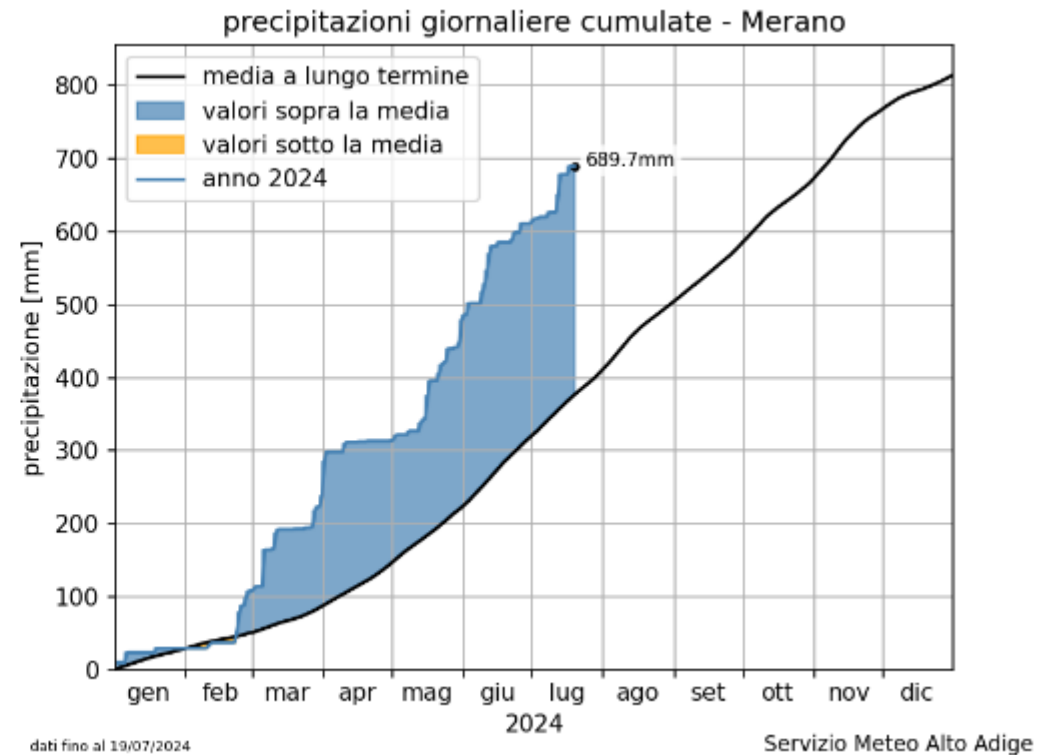
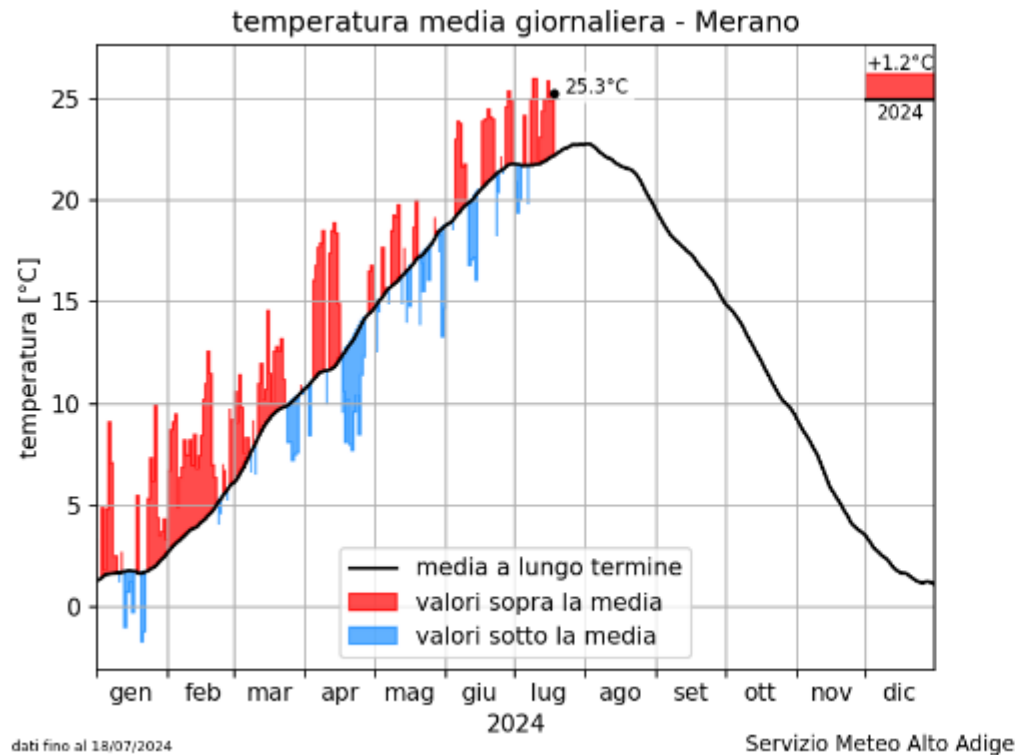

Melo

Sviluppo della vegetazione del melo

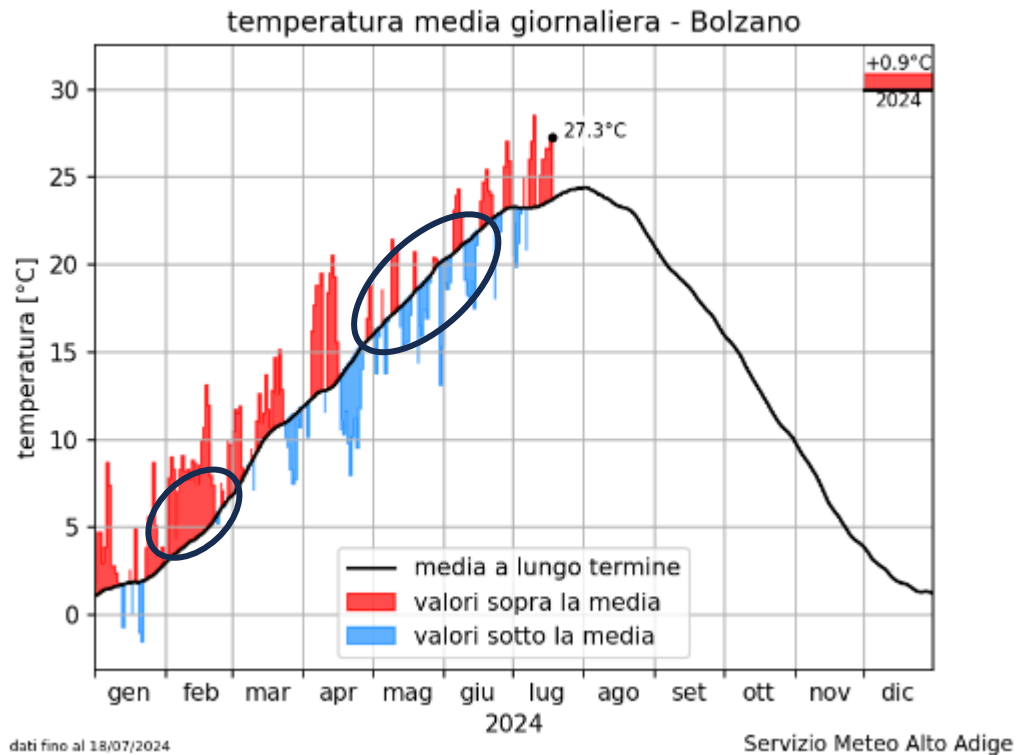

Zona mediamente favorita dal clima (fondovalle):

- Rottura gemme: 27 febbraio - 4 marzo
- Inizio fioritura: 29 marzo - 4 aprile
- Fine caduta petali: intorno al 16 aprile

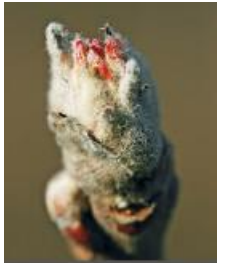

○ = situazioni particolari

Danni da gelate tardive

- Periodo più critico: seconda metà di aprile
- Notti più critiche: 24/25, 20/21, 18/19 aprile
- Danni soprattutto nelle zone di montagna (Valle d'Isarco, Alta Val Venosta, Renon)
- Riduzione della produzione - danni qualitativi



Rugginosità (Scilate - Envy®)

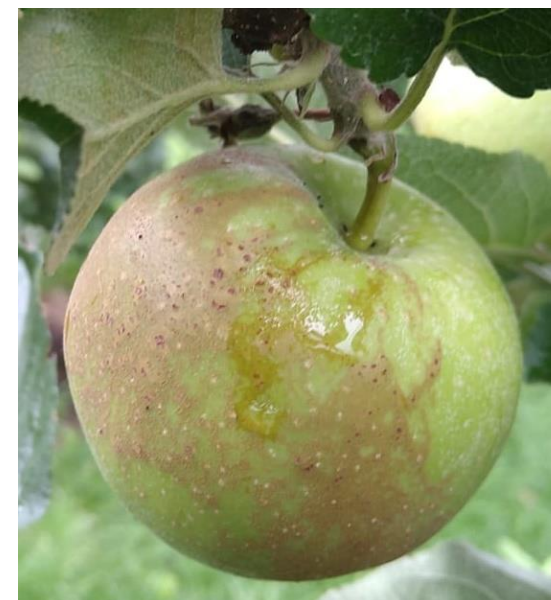

- Diversi impianti colpiti - più spesso in alta quota
- Intensità dei sintomi varia
- Riteniamo che la rugginosità possa essere attribuita a una gelata

Ristagno idrico nel fondovalle (I)



Ristagno idrico nel fondovalle (II)

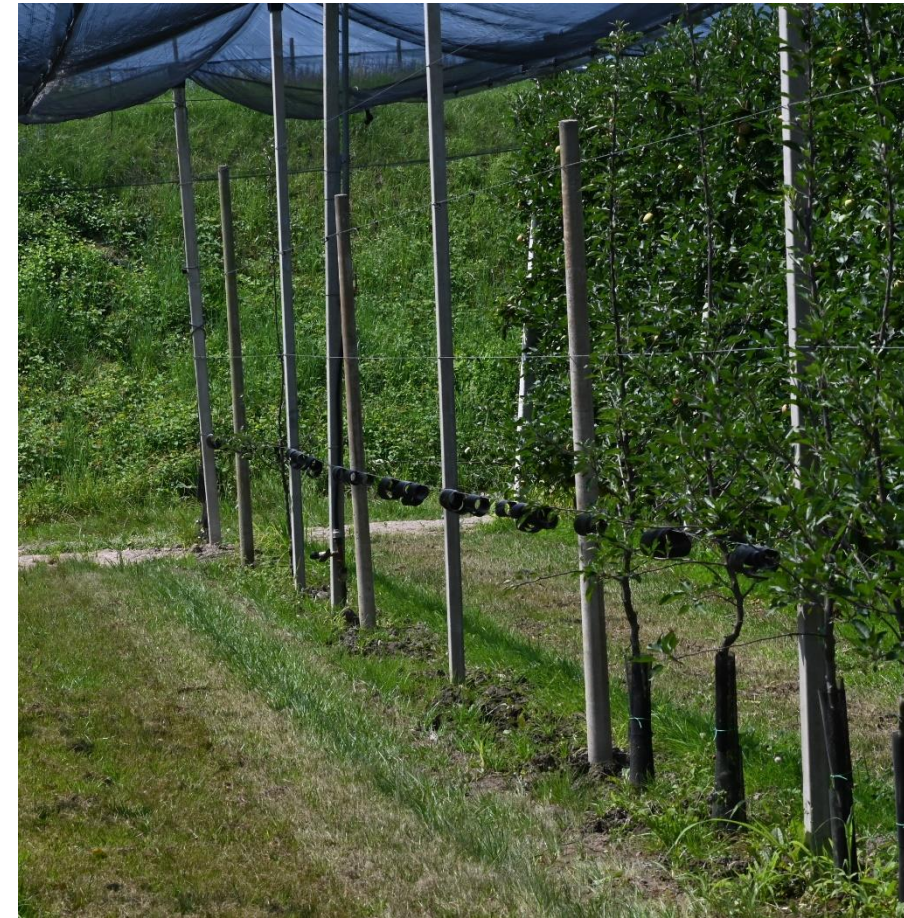

Grandine

- Fin'ora solo poche zone colpite
- Per esempio: diverse zone nella Valle d'Isarco, Bassa Val Venosta
- Spesso in combinazione con forte vento



Altro





L'ANNO VITICOLO 2024 IN ALTO ADIGE

Nogaredo, 23/07/2024

Hansjörg Hafner

Danni da gelate tardive

- I danni provocati dalle gelate tardive verificatesi nella notte tra il 24 e il 25 aprile si sono presentati prevalentemente su viti allevate in zone nelle quali è stato impedito l'afflusso delle masse di aria fredda da parte di avvallamenti, muri, edifici ecc.
- Tra vigneti allevati a spalliera e confinanti a vigneti a pergola (es. impianti di Lagrein a Gries) i tralci più bassi della spalliera sono stati colpiti. Per quanto riguarda i vitigni, soprattutto Chardonnay ha confermato la propria elevata sensibilità.



Malattie

	2022	2023	2024
Peronospora			
Oidio			
Muffa grigia			
Flavescenza dorata			
Mal dell'esca			
Escoriosi			
Black rot			
Virosi			

2024

- Peronospora: la pressione infettiva era elevata ma ben controllata
- Oidio: di nuovo un anno con alta pressione

Grappoli

- N° di grappoli sotto la media degli ultimi anni
- Meno compatti rispetto all'anno scorso
- Ca. meno 10-30% di acini per grappolo rispetto all'anno scorso (es. Lagrein)
- Peso acini previsto nella media +10% rispetto all'anno scorso



La vendemmia 2024

Vitigno	25-30 agosto	5 -15 sett.	20 - 30 sett.	25 sett. - 5 ott.	5 - 20 ott.
Pinot bianco, Pinot nero, Pinot grigio, Chardonnay, Sauvignon	zone precoci	zone mediamente favorite	zone tardive		
Müller Thurgau		zone mediamente favorite	zone tardive		
Traminer aromatico, Moscato giallo, Riesling, Kerner		zone precoci	zone mediamente favorite	zone tardive	
Schiava, Lagrein, Merlot			zone precoci	zone mediamente favorite	zone tardive
Cabernet					zone precoci e mediamente favorite



 **beratungsring.org**

Südtiroler Beratungsring für Obst- und Weinbau

Andreas-Hofer-Straße 9/1

I – 39011 Lana (BZ)

info@beratungsring.org



Robert Wiedmer

Coordinatore tecnico e responsabile del settore frutticoltura

robert.wiedmer@beratungsring.org

23 luglio 2024

GRAZIE

